

UNA

RIDER TÉCNICO

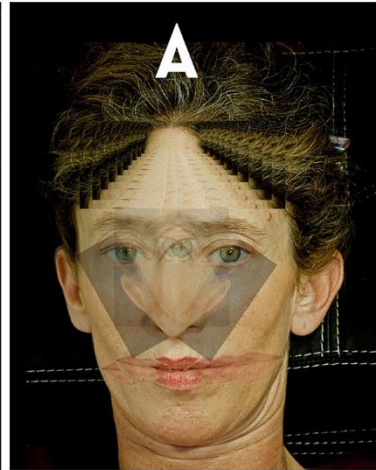
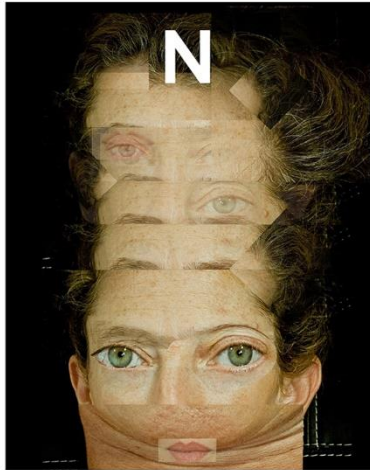
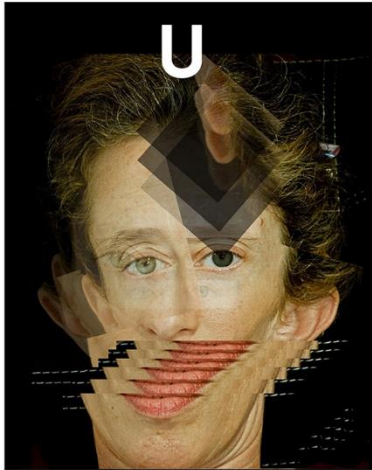

ESCRITA Y DIRIGIDA POR
GIAMPAOLO SAMA'

**MIRIAM
ODORICO**

VERSION LIBRE DE LA NOVELA
UNO, NINGUNO Y CIEN MIL
DE LUIGI PIRANDELLO



CONTACTO

Maxime Seugé - mseuge@gmail.com

Jonathan Zak - jonathanzak@gmail.com

U N A – Rider técnico

ESCENOGRAFÍA

- UNA SILLA
- Medidas y referencia* (ver fotos al final)

ILUMINACIÓN: *Se adjunta plano de Iluminación.*

LUMINARIAS:

- 2 PAR 64 WFL
- 9 ELIPSOIDAL 50
- 9 PC 1KW

Nota: la puesta puede adaptarse a las posibilidades de la sala.

CONTROL:

- 24 dimmers de 2 kw.
- MA2 on PC o consola programable DMX con submasters.

SONIDO

- Consola de sonido disponible con entrada miniplug.

Nota: los audios de sonido que utiliza la obra son mp3.

PLANO DE ILUMINACIÓN

UNA de Giampaolo Samà

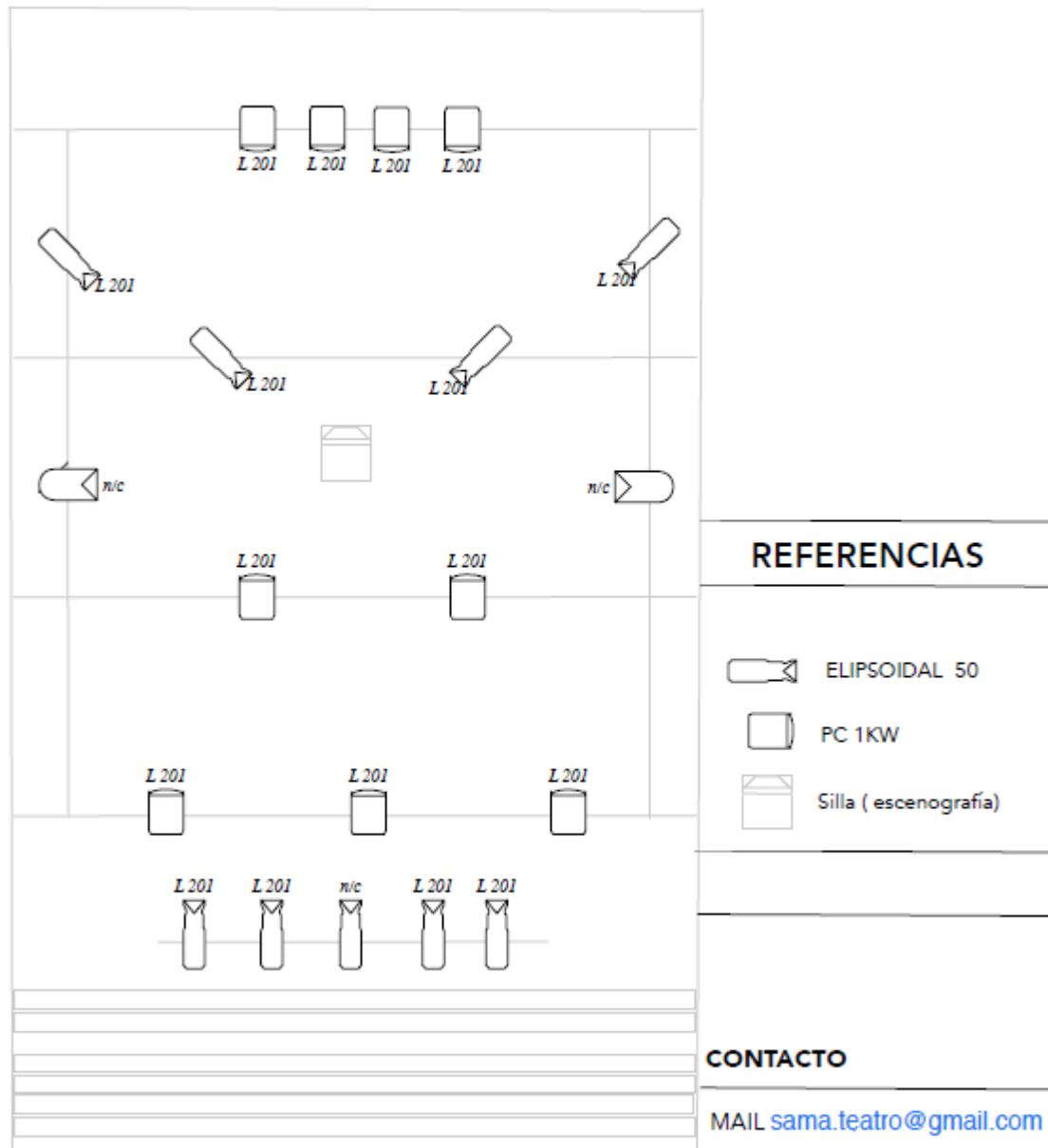

NOTA: La puesta puede adaptarse a la disponibilidad técnica de la sala

NOTA: medidas de escenario aproximadas 6 mts de boca x 5 mt de profundidad.

FOTOS SILLA

