

Imprenteros - Requerimientos técnicos

Dirección: Lorena Vega

Contacto:

+54 9 11 5657 0815

lorevega2009@gmail.com

Luces

14 Par 64 mfl

08 Fresnel de 1kw

10 Planos Convexos 1 Kw

04 Elipsoidales zoom 25/50 750W

24 dimers de 2Kw c/u

1 consola programable

Contacto: sicajosercardo@gmail.com

Visuales

Proyector 3200 ansilúmenes

Sonido

2 Micrófonos Shure sm 58

2 Pies de micrófono alto

Espacio

Dimensiones ideales: 9,00 m (ancho) x 6,00 m (profundidad)

Sistema de sonido: P.A. estéreo (monitores en escenario)

Pantalla de fondo

Sistema de poleas

Cabina

Consola de sonido

Consola de luces

Reproductor de pistas MP3-WAV

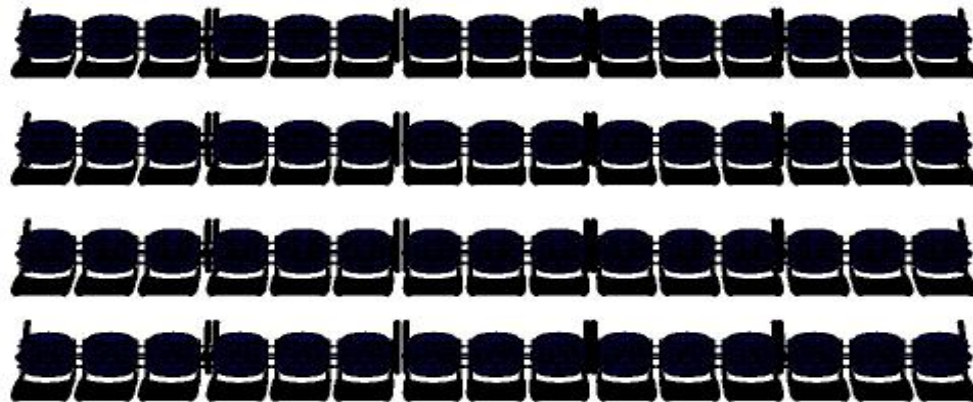
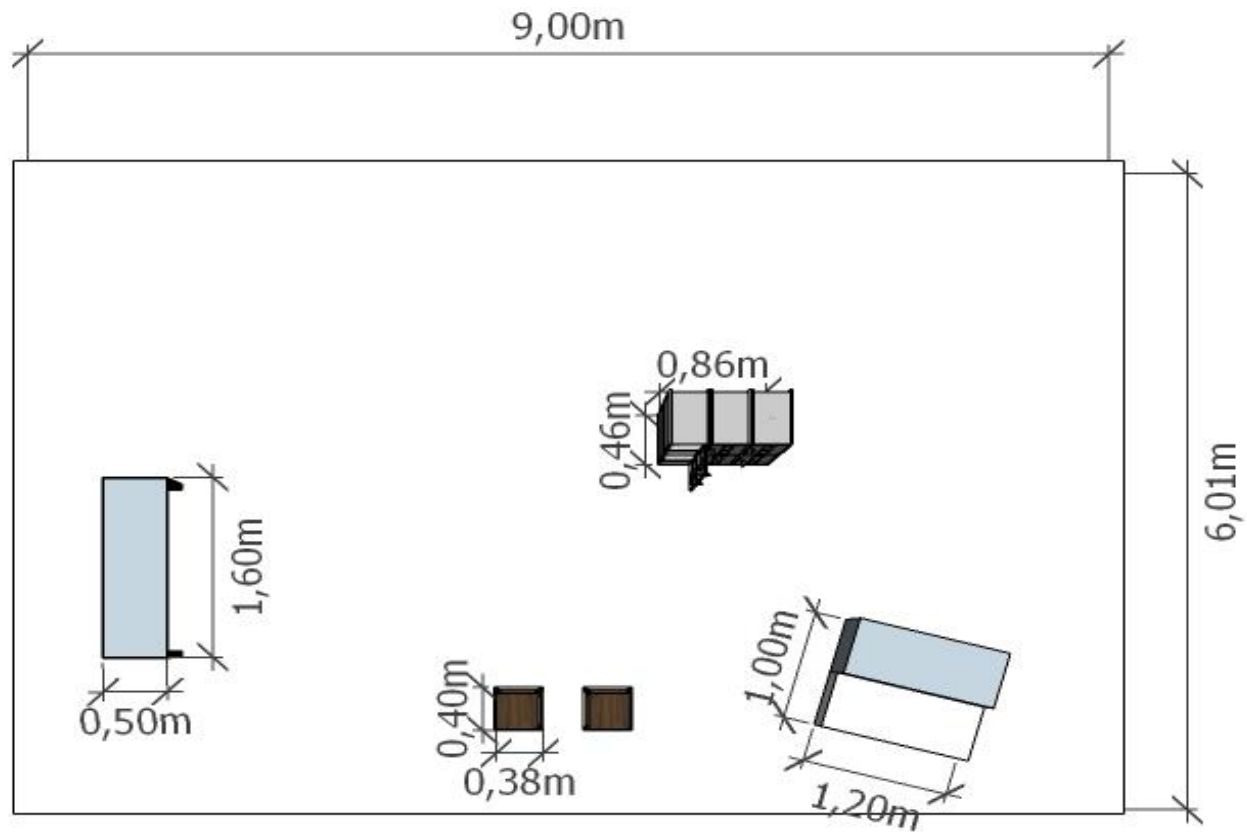

Imprenteros
Dirección: Lorena Vega

Contacto: Lorena Vega
+54 9 11 56570815/lorevega2009@gmail.com

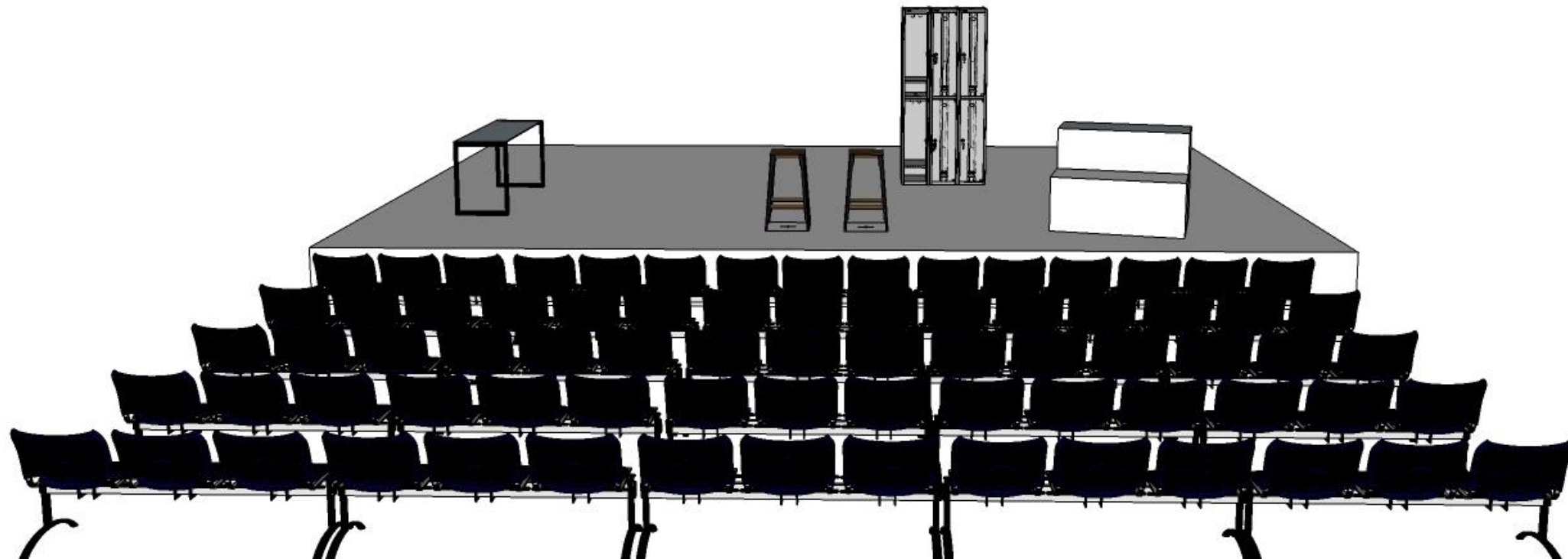

Imprenteros
Dirección: Lorena Vega

Contacto: Lorena Vega
+54 9 11 56570815/lorevega2009@gmail.com

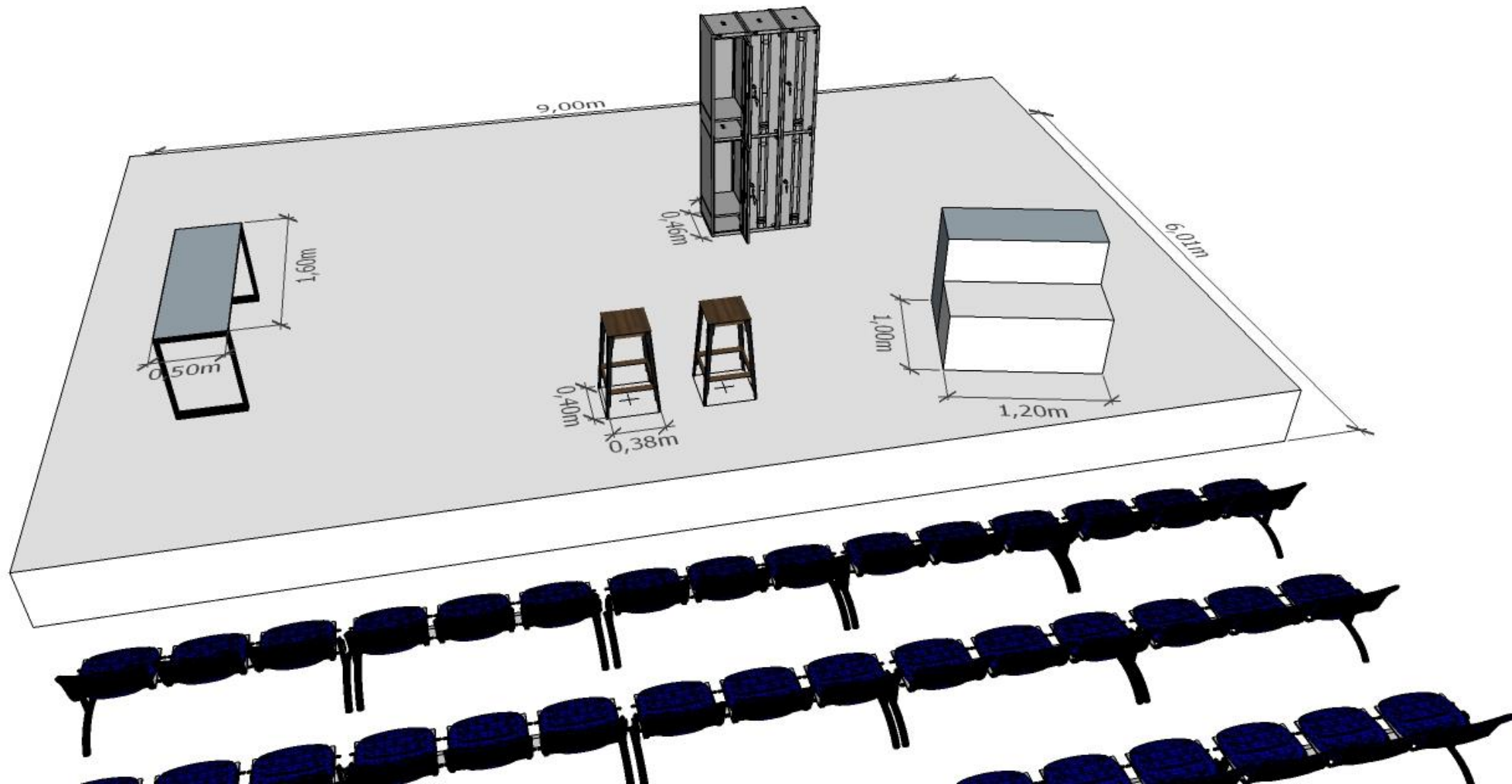

Imprenteros
Dirección: Lorena Vega

Contacto: Lorena Vega
+54 9 11 56570815/lorevega2009@gmail.com

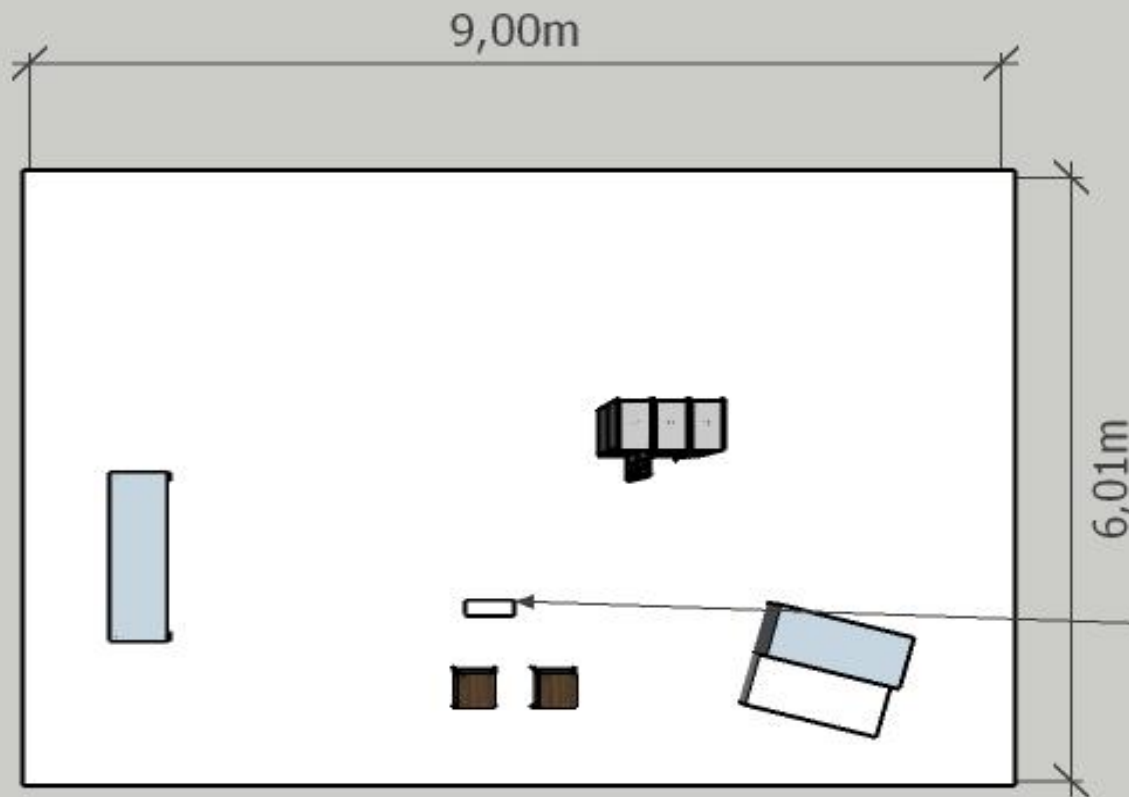

Imprenteros

Dirección: Lorena Vega

Contacto: Lorena Vega

+54 9 11 56570815/lorevega2009@gmail.com

Dimensiones de los elementos de ambientación /utilería



Descripción negro envejecido
Lockers de seis puertas
Dimensiones 1,95h
0,86 cm x 0,46 cm ancho



Descripción banqueta alta con pata de caño de redondo
con asiento en plástico casco gris topo
Dimensiones respaldo 32 cm
Asiento 36 cm
Ancho 44cm
Altura 70cm



Descripción mesa de trabajo con tapa gris topo
Estructura de caño cuadrado en negro 1x1
Dimensiones 1,60cmx 0,50 de ancho 0,65 de altura

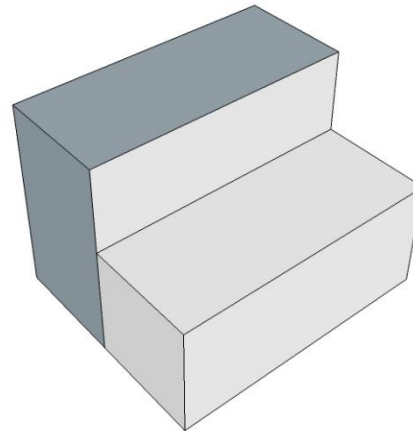

Descripción podio
En madera reciclada símil aglomerado
Pintado de negro en su ultima capa
Dimensiones 1,00 ms x 1,20 de frente por 1,20 de alto con dos espacios símil escalones

Peso aproximado de la totalidad del material
98 kilos

Imprenteros
Dirección: Lorena Vega

Contacto: Lorena Vega
+54 9 11 56570815/lorevega2009@gmail.com

IMPRENTEROS

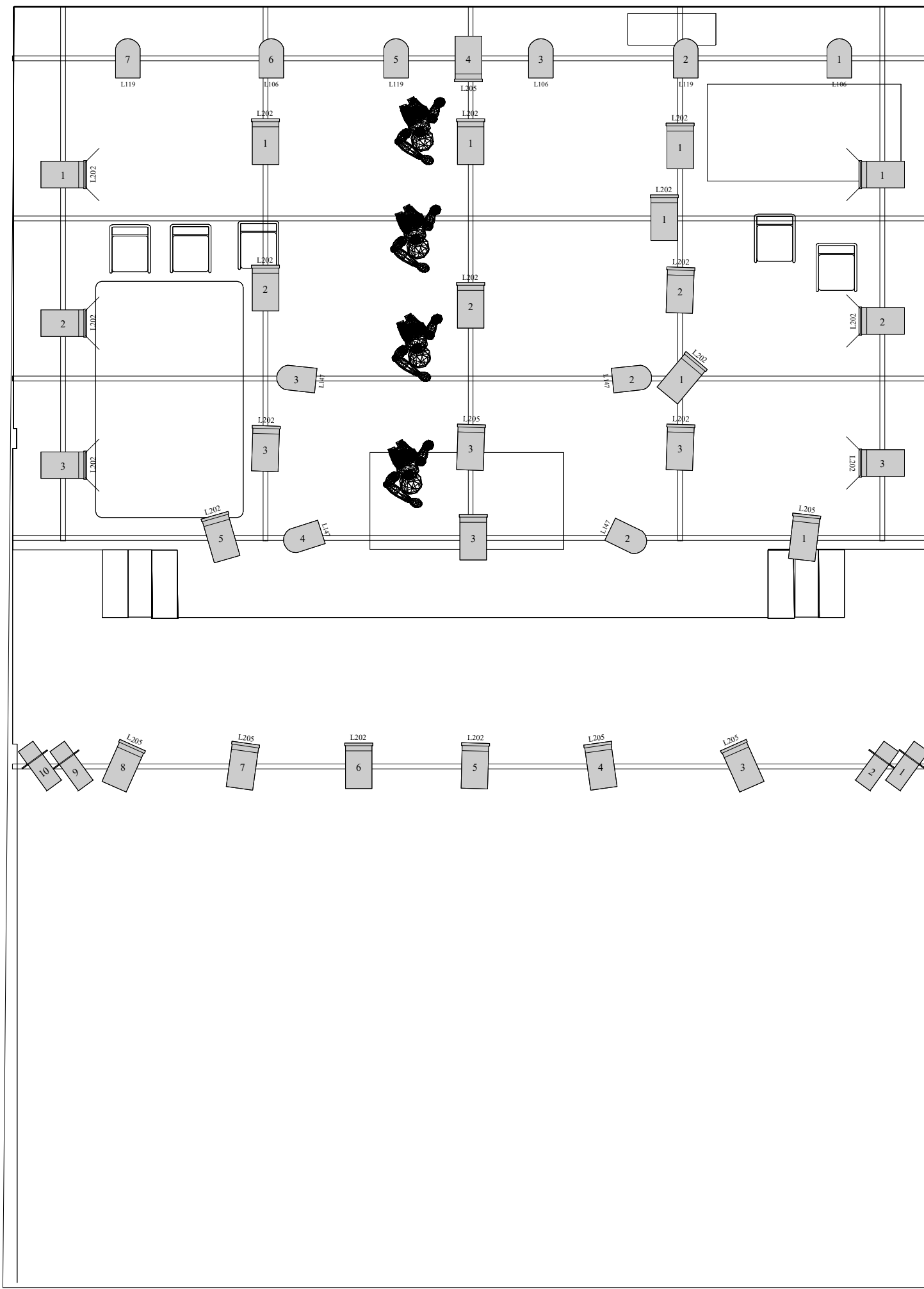

PC 1Kw



Par 64



elipsoidal zoom